

Bestandsaufnahme im Rahmen der Richtlinie zur Förderung des Aufbaus von Hochgeschwindigkeitsnetzen im Freistaat Bayern (Breitbandrichtlinie – BbR).

22.12.2014 | Marktgemeinde Wiesentheid, Balthasar-Neumann-Straße. 14, 97353 Wiesentheid

Bestandsaufnahme

im Rahmen der Richtlinie zur Förderung des Aufbaus von Hochgeschwindigkeitsnetzen im Freistaat Bayern (Breitbandrichtlinie – BbR) vom 09.07.2014.

1. Die Gemeinde Wiesentheid hat ein vorläufiges Erschließungsgebiet festgelegt.
2. Die derzeitige Ist-Versorgung vor der Markterkundung ist in folgender Tabelle und Karte dargestellt:

Die aktuelle Ist-Versorgung im vorläufigen Erschließungsgebiet sieht wie folgt aus:

Tabelle der Ist-Versorgung: Stand vor der Markterkundung									
Download [Mbit/s]	<=15 Mbit/s Down / 1 Mbit/s Up			16 Mbit/s Down / 1 Mbit/s Up			>= 30 Mbit/s Down / 2 Mbit/s Up		
	ja	nein	z.T.	ja	nein	z.T.	ja	nein	z.T.
Wiesentheid			x			x			x
Feuerbach	x				x			x	
Erlachsmühle	x				x			x	
Fuchsenmühle	x				x			x	
Geesdorf		x					x		
Obere Papiermühle	x				x			x	
Obersambach	x				x			x	
Reupelsdorf	x				x			x	
Untere Papiermühle	x				x			x	
Untersambach		x			x		x		
Untersambacher Mühle	x				x			x	

Anmerkung: die Ortsteile Untersambach und Geesdorf werden im Rahmen des Förderverfahrens (erster Schritt) ausgebaut. Hierzu liegt bereits ein Förderbescheid vor!

Bestandsaufnahme im Rahmen der Richtlinie zur Förderung des Aufbaus von Hochgeschwindigkeitsnetzen im Freistaat Bayern (Breitbandrichtlinie – BbR).
22.12.2014 | Marktgemeinde Wiesentheid, Balthasar-Neumann-Straße. 14, 97353 Wiesentheid

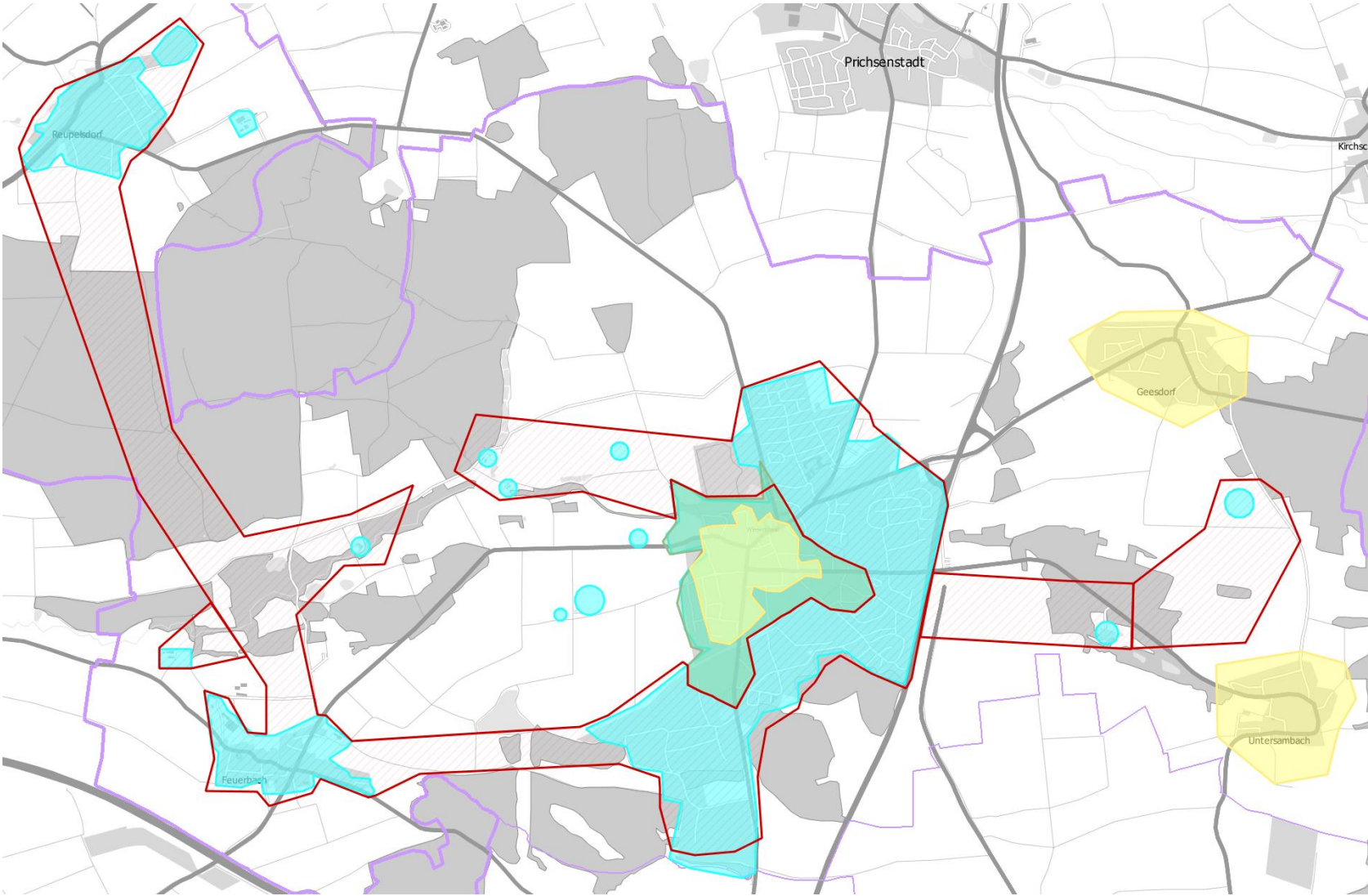

- Legende**
- vorläufiges Erschließungsgebiet
 - Bandbreiten in Down-/Upload
 - 15 Mbit/s / 1 Mbit/s und weniger
 - 16 Mbit/s / 1 Mbit/s
 - 30 Mbit/s / 2 Mbit/s und mehr *
- * kein weißer NGA-Fleck